Lepro

LED Light Strip

user manual

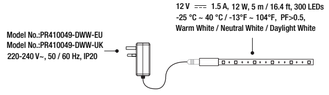

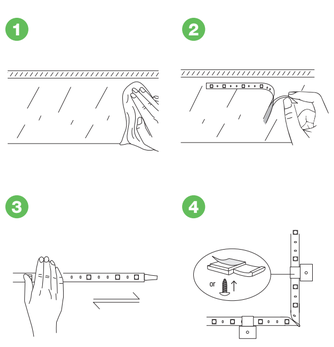

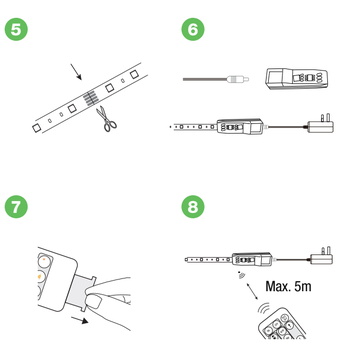

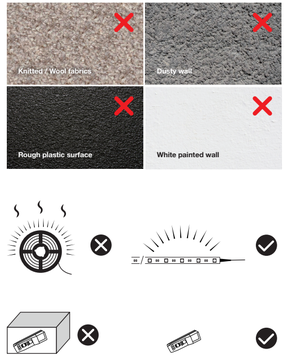

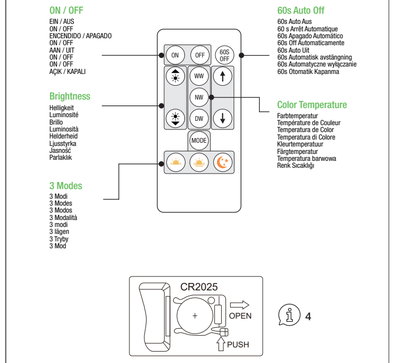

EN (Instructions & Safety Information)

1. Do not stick the strip lights on Knitted / Wool fabrics / Dusty wall / Rough plastic surface / White painted wall.
2. Unroll the strip light before usage.
3. Do not block the controller with metal objects.
4. If the remote controller is running out of power, please disassemble and replace the batteries based on the diagram.
5. Please keep the battery away from children or pets to avoid eating by mistake.
6. Luminaires not suitable for direct mounting on normally flammable surfaces.
7. Luminaires not suitable for covering with thermally insulating material.
8. The light source of this luminaire is not replaceable; when the light source reaches its end of life the whole luminaire shall be replaced.
9. Where breakage or damage to lamps occurs the chain must not be used/energized but disposed of safely.
10. FOR INDOOR USE ONLY.
11. This product is subject to the provisions of European Directive 2012/19/EC. The symbol showing a wheelie bin crossed through indicates that the product requires separate refuse collection in the European Union. This applies to the product and all accessories marked with this symbol. Products identified with this symbol may not be discarded with normal household waste, but must be taken to a collection point for recycling electric and electronic appliances. This recycling symbol marks e.g. an object or parts of the material as valuable for recycling. Recycling helps to reduce the consumption of raw materials and protect the environment.

DE (Anleitung und Sicherheitsinformationen)

1. Dürfen Sie nicht das Lichtband auf gestrickte / Wollstoffe / verstaubte Wände / raue Kunststoffoberflächen / weiß gestrichene Wände kleben.
2. Entrollen Sie das Streifenlicht vor der Anwendung.
3. Blockiere den Controller nicht mit Metallgegenständen.
4. Wenn die Fernbedienung nicht mehr mit Strom versorgt wird, zerlegen Sie die Batterien und ersetzen Sie sie gemäß den Anweisungen.
5. Bitte halten Sie die Batterie von Kindern und Haustieren fern, um nicht versehentlich zu essen.
6. Die Lampen sind nicht für die direkte Installation auf normalen brennbaren Oberflächen geeignet.
7. Die Lampen sind nicht zum Abdecken mit Wärmedämmmaterial geeignet.
8. Die Lichtquelle dieser Leuchtenheit ist nicht austauschbar; wenn die Lichtquelle das Ende ihres Lebenszyklus erreicht hat, muss die ganze Leuchtenheit ausgetauscht werden.
9. Wenn Lampen brechen oder beschädigt werden, darf die Kette nicht verwendet / unter Spannung gesetzt, sondern sicher entsorgt werden.
10. NUR FÜR DEN INNENBEREICH.
11. Dieses Produkt unterliegt den Bestimmungen der Europäischen Direktive 2012/19/EC. Das Symbol mit dem durchgestrichenen Mülleimer weißt darauf hin, dass für das Produkt eine separate Mülleinborgung innerhalb der Europäischen Union notwendig ist. Dies gilt für das Produkt und alle mit diesem Symbol gekennzeichneten Zubehörteile. Mit diesem Symbol gekennzeichnete Produkte dürfen nicht mit dem normalem Hausmüll entsorgt werden, sondern müssen zu einer Sammelstelle für das Recycling von elektrische und Elektronikgeräte gebracht werden. Dieses Recycling-Sympol markiert einen Gegenstand oder Materialteile mit hohem Wiederverwertungswert. Recycling hilft, den Rohstoffverbrauch zu senken und die Umwelt zu schützen.

FR (Instructions et informations de sécurité)

1. Ne pas coller les ruban led sur des tissus en tricot ou en laine, des murs poussiéreux, des surfaces en plastique rugueuses ou des murs peints en blanc.
2. Déroulez la bande lumineuse avant utilisation.
3. Ne bloquez pas le contrôleur avec des objets métalliques.
4. Si la télécommande est presque déchargée, démontez et remplacez les piles en suivant les instructions ci-dessous.
5. Tenez la batterie hors de portée des enfants et des animaux domestiques pour éviter de manger par erreur.
6. Les rubans LED ne conviennent pas pour un montage direct sur des surfaces normalement inflammables.
7. Les rubans LED ne peuvent pas être recouvertes d'un matériau d'isolation thermique.
8. La source lumineuse de ce luminaire n'est pas remplaçable ; lorsqu'elle atteint sa fin de vie, le luminaire entier doit être remplacé.
9. Lorsque les lampes sont cassées ou endommagées, elles ne doivent pas être utilisées ou activées, mais doivent être éliminées en toute sécurité.
10. POUR UNE UTILISATION EN INTÉRIEUR UNIQUEMENT.
11. Ce produit est soumis aux dispositions de la directive européenne 2012/19/CE. Le symbole représentant une poubelle à roulettes traversée indique que le produit doit faire l'objet d'une collecte séparée des déchets dans l'Union européenne. Cela s'applique au produit et à tous les accessoires marqués de ce symbole. Les produits identifiés par ce symbole ne peuvent pas être jetés avec les déchets ménagers normaux, mais doivent être transportés à un point de collecte pour le recyclage des appareils électriques et électroniques. Ce symbole de recyclage indique, par exemple, qu'un objet ou des parties du matériau ont de la valeur pour le recyclage. Le recyclage contribue à réduire la consommation de matières premières et à protéger l'environnement.

ES (Instrucciones & Información de Seguridad)

1. No pegue las tiras de luces en tejidos de punto / lana / pared polvorienta / superficie de plástico rugoso / pared pintada de blanco.
2. Desenrolle la tira de luz antes de usarla.
3. No bloquee el controlador con objetos metálicos.
4. Si el control remoto está quedando sin energía, desmonte y reemplace las baterías siguiendo las siguientes instrucciones.
5. Mantenga la batería alejada de niños o mascotas para evitar comer por error.
6. Luminarias no aptas para montaje directo en superficies normalmente inflamables.
7. Luminarias no aptas para cubrir con material aislante térmico.
8. La fuente de luz de esta luminaria no es reemplazable; cuando la fuente de luz llegue al final de su vida útil se deberá reemplazar toda la luminaria por completo.
9. Cuando se produzcan roturas o daños en las lámparas, no debe utilizarse ni activarse, sino desecharse de forma segura.
10. SÓLO PARA USO EN INTERIORES.
11. Este producto está sujeto a las provisiones de la directiva europea 2012/19/EC. El símbolo que muestra una papelera tachada indica que el producto desechado necesita recogerse por separado en la Unión Europea. Esto se aplica al producto y a todos los accesorios marcados con este símbolo. Los productos identificados con este símbolo no se deben desechar junto a los residuos normales del hogar, sino que se deben llevar a un punto de recogida para reciclar aparatos eléctricos y electrónicos. Este símbolo de reciclaje marca que, por ejemplo, un objeto o partes del material son de valor para el reciclado. Reciclar ayuda a reducir el consumo de materias primas y a proteger el medio ambiente.

IT (Istruzioni & Informazioni Sulla Sicurezza)

1. Non incollare le strisce luminose su tessuti a maglia / lana / pareti polverose / superfici in plastica ruvide / pareti dipinte di bianco.
2. Srotolare la luce di striscia prima dell'uso.
3. Non bloccare il controllore con oggetti metallici.
4. Se il telecomando è quasi esaurito, si prega di smontare e sostituire le batterie in base alle istruzioni seguenti.
5. Si prega di tenere le batterie lontano da bambini o animali domestici per evitare di mangiarle per errore.
6. Strisce non adatte al montaggio diretto su superfici normalmente infiammabili.
7. Strisce non adatte alla copertura con materiale termoisolante.
8. La sorgente luminosa del dispositivo non è sostituibile; quando la sorgente luminosa avrà raggiunto il termine del suo ciclo vitale, si dovrà sostituire l'intero dispositivo d'illuminazione.
9. Quando le lampade sono rotte o danneggiate, la catena non deve essere utilizzata / alimentata ma smaltita in modo sicuro.
10. SOLO PER USO INTERNO.
11. Questo prodotto è soggetto alle disposizioni della Direttiva Europea 2012/19/EC. Il simbolo, che mostra un bidone della spazzatura su ruote con una croce sopra, indica che si richiede che il prodotto sia differenziato nell'Unione Europea. Ciò vale per il prodotto e e per tutti gli accessori marcati con questo simbolo. I prodotti che presentano questo simbolo non si possono smaltire con i rifiuti domestici, ma si devono portare a un punto di raccolta per il riciclaggio di apparecchi elettrici e elettronici. Questo simbolo di riciclaggio marca per esempio un oggetto o parti di un materiale utili per essere riciclati. Riciclare aiuta a ridurre il consumo di materie prime e a proteggere l'ambiente.

NL (Instructies & Veiligheidsinformatie)

1. Plak de strijverlichting niet op gebreide / wollen stoffen / stoffige muur / ruw plastic oppervlak / wit geschilderde muur.
2. Uitrol het strooklicht vóór gebruik.
3. Do niet blokkeren de controller met metalen voorwerpen.
4. If de afstandsbediening loopt uit macht, gelieve te demonteren en de batterijen te vervangen gebaseerd op het diagram.
5. Please houd de batterij weg van kinderen of huisdieren om het eten per ongeluk te vermijden.
6. Armaturen niet geschikt voor directe montage op normaal brandbare oppervlakken.
7. Armaturen niet geschikt om te bedekken met thermisch isolerend materiaal.
8. De lichtbron van dit armatuur is niet vervangbaar; wanneer de lichtbron het einde van zijn levensduur bereikt, moet het gehele armatuur worden vervangen.
9. Bij breuk of beschadiging van lampen mag de ketting niet worden gebruikt/bekrachtigd maar veilig worden afgevoerd.
10. ALLEEN VOOR GEBRUIK BINNENSHUIS.
11. Dit product is onderworpen aan de bepalingen van de Europese richtlijn 2012/19/EC. Het symbool met een doorgestreepte kliko geeft aan dat het product gescheiden afvalinzameling in de Europese Unie vereist. Dit geldt voor het product en alle accessoires die met dit symbool zijn gemarkeerd. Producten met dit symbool mogen niet bij het normale huisvuil worden gegooid, maar moeten worden afgegeven bij een inzamelpunt voor recycling van elektrische en elektronische apparaten. Dit recyclingsymbool markeert b.v. een object of delen van het materiaal als waardevol voor recycling. Recycling helpt het verbruik van grondstoffen te verminderen en het milieu te beschermen.

SV (Instruktioner och Säkerhetsinformation)

1. Klistra inte upp ljusbandet på stickade/ullbyg, dammiga väggar, grova plastytor eller vitmålade väggar.
2. Rulla av ljusbandet före användning.
3. Blockera inte styrenheten med metallföremål.
4. Om fjärrkontrollen börjar få slut på ström, demontera och byt ut batterierna enligt diagrammet.
5. Håll batteriet borta från barn eller husdjur för att undvika att äta av misstag.
6. Armaturer är inte lämpliga för direkt montering på normalt brännbara ytor.
7. Armaturer som inte är lämpliga att täcka med värmeisolerande material.
8. Ljuskällan i denna armatur är inte utbyttbar; när ljuskällan har nått slutet av sin livslängd ska hela armaturen bytas ut.
9. Om lampor går sönder eller skadas får kedjan inte användas/spänningssättas utan ska kasseras på ett säkert sätt.
10. ENDAST FÖR ANVÄNDNING INOMHUS.
11. Denna produkt omfattas av bestämmelserna i EU-direktivet 2012/19/EC. Symbolen som visar en genomkryssad soptunna visar att produkten kräver separat sophämtning i Europeiska unionen. Detta gäller produkten och alla tillbehör som är märkta med denna symbol. Produkter som är märkta med denna symbol får inte slängas med normalt hushållsavfall, utan måste föras till en insamlingsplats för återvinning av elektriska och elektroniska apparater. Denna återvinningssymbol markerar t.ex. ett föremål eller delar av materialet som värdefullt för återvinning. Återvinning bidrar till att minska förbrukningen av råvaror och skydda miljön.

PL (Instrukcje i informacje dotyczące bezpieczeństwa)

1. Nie trzymać światła paski na Dzianiny / Wełna tkaniny / Dusty ściany / Rough plastikowej powierzchni / Biały malowane ściany.
2. Rozwiń światło paska przed użyciem.
3. Nie blokuj kontrolera za pomocą metalowych przedmiotów.
4. Jeśli pilotowi zabraknie energii, proszę rozmontować i wymienić baterie w oparciu o schemat.
5. Proszę trzymać baterię z dala od dzieci lub zwierząt domowych, aby uniknąć jedzenia przez pomyłkę.
6. Oprawy nie nadają się do bezpośredniego montażu na powierzchniach normalnie palnych.
7. Oprawy nie nadające się do pokrycia materiałem termoizolacyjnym.
8. Źródło światła tej oprawy nie jest wymienne; po osiągnięciu przez źródło światła końca okresu użytkowania należy wymienić całą oprawę.
9. W przypadku wystąpienia pęknięcia lub uszkodzenia lamp, łańcuch nie może być używany/zasilany, lecz bezpiecznie utylizowany.
10. TYLKO DO UŻYTKU WEWNĘTRZNEGO.
11. Ten produkt podlega przepisom dyrektywy europejskiej 2012/19/EC. Symbol przedstawiający przekreślony kosz na kółkach wskazuje, że produkt wymaga oddzielnej zbiórki odpadów w Unii Europejskiej. Dotyczy to produktu i wszystkich akcesoriów oznaczonych tym symbolem. Produktów oznaczonych tym symbolem nie wolno wyrzucać wraz ze zwykłymi odpadami domowymi, lecz należy je oddać do punktu zbiórki przeznaczonego do recyklingu urządzeń elektrycznych i elektronicznych. Ten symbol recyklingu oznacza np. przedmiot lub części materiału jako wartościowe do recyklingu. Recykling pomaga zmniejszyć zużycie surowców i chronić środowisko naturalne.

TR (Kullanma Talimatları ve Güvenlik Bilgisi)

1. Şerit ışıkları Örme / Yün kumaşlara / Tozlu duvara / Pürüzlü plastik yüzeye / Beyaz boyalı duvara yapıştırmayın.
2. Kullanmadan önce şerit ışığı açın.
3. Kumandayı metal nesnelerle engellemeyin.
4. Uzaktan kumandanın gücü bitiyorsa, lütfen şemaya göre pilleri sökün ve değiştirin.
5. Yanlışlıkla yenmesini önlemek için lütfen pili çocuklardan veya evcil hayvanlardan uzak tutun.
6. Armatürler normalde yanıcı yüzeylere doğrudan montaj için uygun değildir.
7. Armatürler ve yalıtım malzemesi ile kaplanmaya uygun değildir.
8. Bu armatürün ışık kaynağı değiştirilemez; ışık kaynağı ömrünün sonuna ulaştığında tüm armatür değiştirilmelidir.
9. Lambaların kırılması veya hasar görmesi durumunda zincir kullanılmamalı/enerjilenmemeli, güvenli bir şekilde atılmalıdır.
10. SADECE İÇ MEKANLARDA KULLANIM İÇİNDİR.
11. Bu ürün 2012/19/EC sayılı Avrupa Direktifi hükümlerine tabidir. Üzerinde çarpı işareti bulunan tekerlekli çöp kutusu sembolü, ürünün Avrupa Birliği'nde ayrı çöp toplama gerektirdiğini gösterir. Bu, ürün ve bu sembolle işaretlenmiş tüm aksesuarlar için geçerlidir. Bu sembolle tanımlanan ürünler normal evsel atıklarla birlikte atılamaz, ancak elektrikli ve elektronik cihazların geri dönüşümü için bir toplama noktasına götürülmelidir. Bu geri dönüşüm sembolü, örneğin bir nesneyi veya malzemenin parçalarını geri dönüşüm için değerli olarak işaretler. Geri dönüşüm, hammadde tüketiminin azaltılmasına ve çevrenin korunmasına yardımcı olur.

UK Importer:
Lighting EVER Ltd.
93 Addy House, Rothersthite New Road, London, SE16 2PD, United Kingdom
www.lepro.co.uk +44 800-802-1244 cs@lepro.co.uk
Made in China Hergestellt in China

Manufacturer / Hersteller:
LE Innovation Limited
One Spencer Dock, North Wall Quay, Dublin 1, D01 X9R7, Ireland
www.lepro.de +49 800-723-6202 cs@lepro.de
Made in China Hergestellt in China Fabriqué en Chine